

**Eclaté**

Date d'application : 01.07.03  
Indice A

**POELE A GRANULES DE BOIS ARMEN  
NOIR C07736.06-DA**

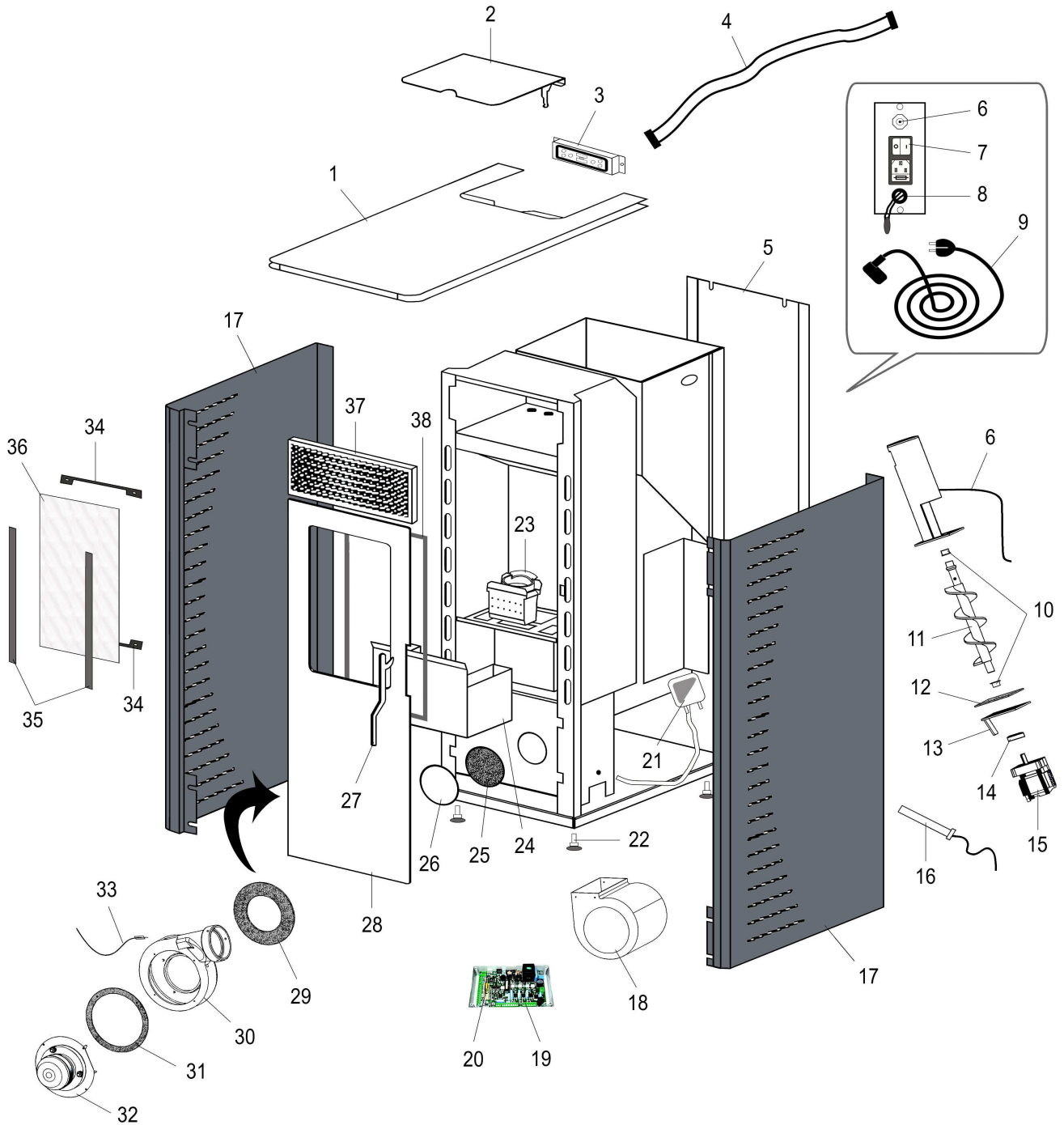

Propriété de DEVILLE - Tous droits réservés - Document non contractuel susceptible d'être modifié sans préavis

**Eclaté**
**POELE A GRANULES DE BOIS ARMEN  
 NOIR C07736.06-DA**

REP.	DESIGNATION	REF. PIECE	1ère URG	REP.	DESIGNATION	REF. PIECE	1ère URG
1	Dessus	D0026739		33	Sonde de fumée	D0026588	X
2	Couvercle de trémie	D0026734		34	Sachet de 2 presse-verres	D0026741	
3	Afficheur horizontal	D0026578		35	Sachet de 2 joints verticaux de vitre	D0026602	X
4	Nappe d'afficheur	D0026577		36	Verre de porte	D0026740	X
5	Tôle arrière	D0026736		37	Grille de ventilation supérieure	D0026735	
6	Thermostat de sécurité à réarmement manuel	D0026590	X	38	Joint de porte - Ø12 - Blanc	D0026625	X
7	Interrupteur + prise + fusible	D0026731		-	Télécommande	D0026589	
8	Sonde de température	D0026587	X	-	Ens. filerie	D0026627	
9	Câble d'alimentation	D0026730					
10	Sachet de 2 paliers	D0026722					
11	Vis sans fin + paliers	D0026600	X				
12	Joint de motoréducteur	D0026751	X				
13	Flasque de motoréducteur	D0026721					
14	Accouplement	D0026720					
15	Motoréducteur	D0026582	X				
16	Bougie d'allumage	D0026575	X				
17	Panneau latéral gris (2)	D0026738					
18	Ventilateur de convection	D0026732	X				
19	Carte électronique complète	D0026729	X				
20	Thermostat + pile	D0026585	X				
21	Pressostat de sécurité + tube silicone	D0026584	X				
22	Sachet de 4 pieds réglables	D0026649					
23	Creuset	D0026733	X				
24	Cendrier	D0026717					
25	Joint de trappe de visite	D0026601	X				
26	Trappe de visite	D0026723					
27	Poignée de porte	D0026604					
28	Porte	D0026737					
29	Joint de volute d'extracteur de fumée	D0026623	X				
30	Volute d'extracteur de fumée	D0026725					
31	Joint d'extracteur de fumée	D0026624	X				
32	Extracteur de fumée	D0026580	X				